

REZ CHODNÍKOM

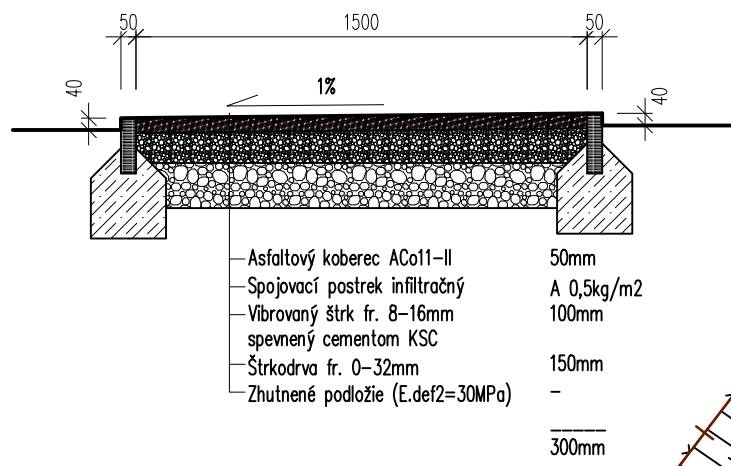

- Asfaltový koberec AC011-II
- Spojovací postrek infiltračný
- Vibrovaný štrk fr. 8-16mm
- spevnený cementom KSC
- Štrkodrava fr. 0-32mm
- Zhutnené podložie (E.def2=30MPa)

50mm  
A 0,5kg/m2  
100mm  
150mm  
300mm

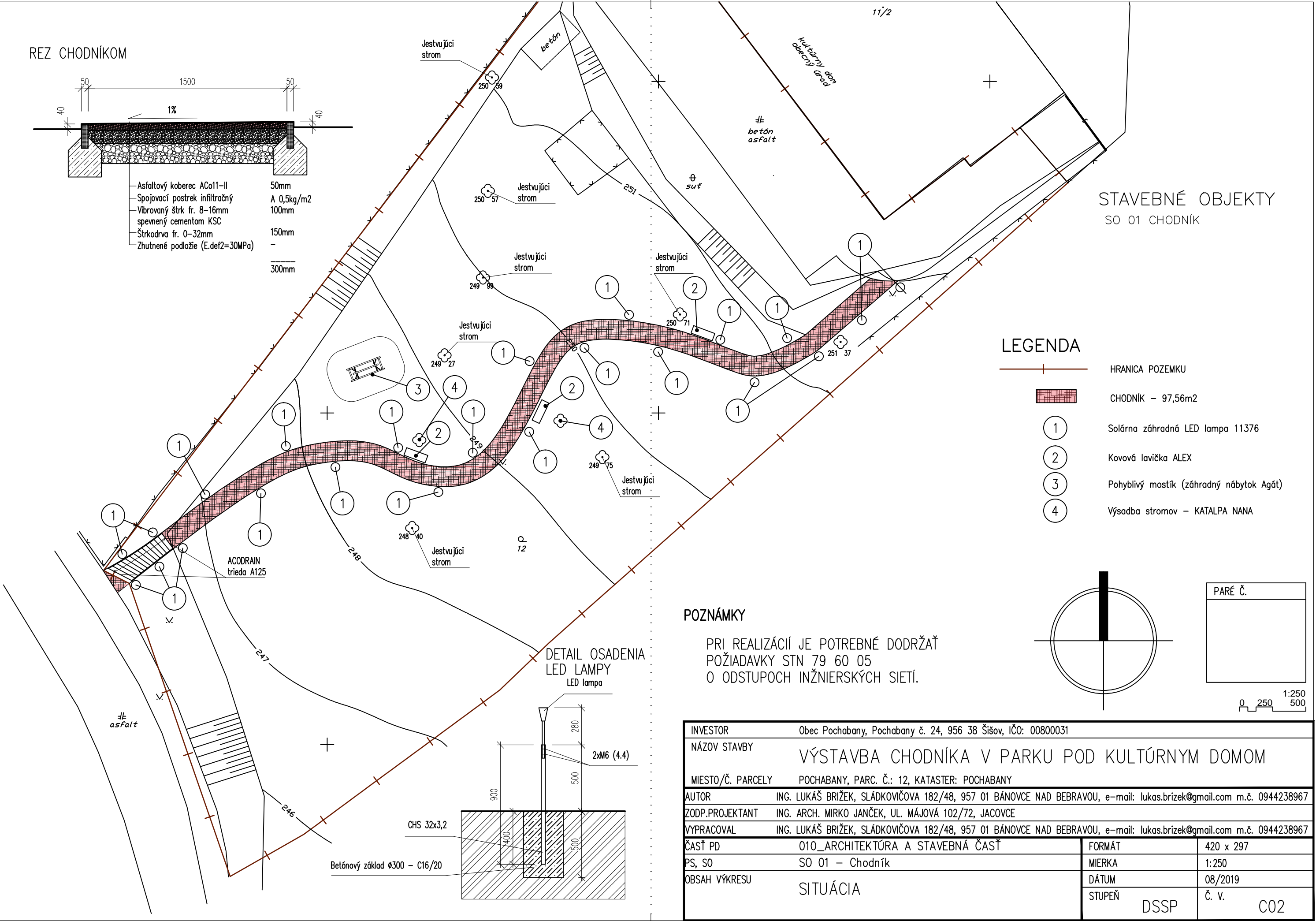

STAVEBNÉ OBJEKTY  
SO 01 CHODNÍK

LEGENDA

- HRANICA POZEMKU
- CHODNÍK - 97,56m2
- 1 Solárna záhradná LED lampa 11376
- 2 Kovová lavička ALEX
- 3 Pohyblivý mostík (záhradný nábytok Agát)
- 4 Výsadba stromov - KATALPA NANA

POZNÁMKY

PRI REALIZÁCIÍ JE POTREBNÉ DODRŽAŤ  
POŽIADAVKY STN 79 60 05  
O ODSŤUPOCH INŽNIERSKÝCH SIETÍ.

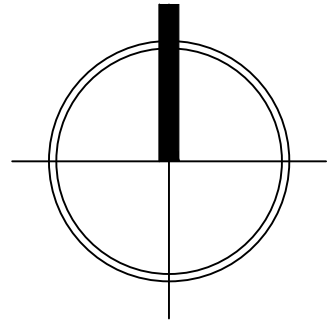

PARÉ Č.

1:250  
0 250 500

INVESTOR	Obec Pochabany, Pochabany č. 24, 956 38 Šišov, IČO: 00800031		
NÁZOV STAVBY	VÝSTAVBA CHODNÍKA V PARKU POD KULTÚRNYM DOMOM		
MIESTO/Č. PARCELY	POCHABANY, PARC. Č.: 12, KATASTER: POCHABANY		
AUTOR	ING. LUKÁŠ BRIŽEK, SLÁDKOVIČOVA 182/48, 957 01 BÁNOVCE NAD BEBRAVOU, e-mail: lukas.brizek@gmail.com m.č. 0944238967		
ZODP.PROJEKTANT	ING. ARCH. MIRKO JANČEK, UL. MÁJOVÁ 102/72, JACOVCE		
VYPRACOVAL	ING. LUKÁŠ BRIŽEK, SLÁDKOVIČOVA 182/48, 957 01 BÁNOVCE NAD BEBRAVOU, e-mail: lukas.brizek@gmail.com m.č. 0944238967		
ČASŤ PD	010_ARCHITEKTÚRA A STAVEBNÁ ČASŤ	FORMÁT	420 x 297
PS, SO	SO 01 - Chodník	MIERKA	1:250
OBSAH VÝKRESU	SITUÁCIA	DÁTUM	08/2019
		STUPEŇ	Č. v. C02